Publexcan
Creación Visual

Catálogo general

# Bienvenidos

Somos Publexcan, una empresa de ámbito regional, que desde hace más de dos décadas presta en Canarias, múltiples servicios relacionados con la imagen exterior e interior de empresas y particulares.

Desde el proceso creativo inicial, pasando por la producción en una amplia gama de soportes y materiales, hasta la instalación final de nuestros productos, con los más estrictos controles de calidad, ofrecemos soluciones de un modo eficaz, lo que implica un ahorro directo en costes y tiempos en los plazos de entrega.

Para ofrecer la máxima calidad contamos con un equipo humano experimentado en cada uno de los departamentos que componen nuestra empresa, así como la tecnología más avanzada de este sector en las Islas Canarias, como nuestra máquina de corte por chorro de agua. Factores que nos permiten ofrecer a nuestro cliente un producto final de altísima calidad, en tiempos muy exigentes y llegar más allá a la hora de mostrar nuestra oferta de servicios.

Nuestra obsesión por la formación, la innovación y la investigación, nos mantiene en la vanguardia en impresión de súpergranformato, rotulación de flotas de vehículos, fabricación de rótulos luminosos, impresión de lonas de fachada, vallas publicitarias, mupis, letras y logotipos corpóreos, carteles y pancartas promocionales, tótem, monolitos, stands, photocall, packaging, roll up, pop up, señalética, banderolas para farolas, rótulos de azotea, señalización exterior e interior, decoración de escaparates, cruces de farmacia, placas conmemorativas, letreros con iluminación y sin iluminación, vinilo decorativo, papel pintado, gigantografía, murales, lonas publicitarias, PLV, señales rurales e interpretativas...en definitiva, un Universo en el que nuestro cliente puede hacerse grande, o más grande.

---

**“Desde el proceso creativo inicial, pasando por la producción en una amplia gama de soportes y materiales, hasta la instalación final de nuestros productos.”**

razas
MO JINÁMAR

# Conózcanos un poco mejor

*Publexcan, nace hace 16 años con la intención de dar cobertura a una demanda clara y necesaria del mercado, que no era otra que los servicios de rotulación, stands, cartelería exterior. Pero fue el propio mercado y sus movimientos los que nos hicieron diversificar y crecer hacia lo que somos actualmente.*

Nuestra condición de insularidad, nos plantea, en no pocas ocasiones, retos que lastran de un modo u otro el devenir de nuestros proyectos.

La posibilidad de encontrar en las Islas Canarias, todo lo necesario para emprender dichos proyectos, independientemete de la magnitud de los mismos, es a innegablemente, uno de los mayores a los que nos enfrentamos.

En Publexcan, llevamos más de tres lustros, trabajando y creciendo, a nivel humano y técnico, para cubrir las necesidades de las empresas y particulares canarios, en todo lo relacionado con la imagen exterior e interior, y ampliando continuamente nuestra oferta para darles cómo respuesta, nuestras tres palabras favoritas, “sí, es posible”.

Actualmente contamos con las mas modernas y completas instalaciones, en ambas provincias, posicionándonos como una de las empresas líderes en las Islas Canarias, tanto en volumen de negocio, como en capacidad de producción y por supuesto, en soluciones para cada necesidad.

Nuestros estrictos controles de calidad, unidos a nuestro equipo humano y la tecnología mas vanguardista, dan como fruto, todo lo que le ofrecemos en este catálogo. Cientos de clientes satisfechos, que, como le invitamos a hacer, no sólo creen en lo que decimos, también en lo que hacemos.

## Nuestros Valores

Ser líderes exige, en un mercado tan altamente competitivo, cumplir con unos estándares que trabajamos duramente por cumplir cada día.

### Excelencia

Un trabajo bonito, no es un buen trabajo, si no cumple con la durabilidad y los resultados que promete. Por ello contamos trabajamos con marcas de primera calidad, como Dibond®, Di-noc® Oracal® o 3M® entre otras, que junto a nuestros controles de calidad y seguimiento de taller, nos permiten entregar trabajos con plenas garantías.

### Seguridad

Nuestro personal, cuenta con la mas avanzada formación en materia de seguridad, cumpliendo estrictamente con las normativas vigentes tanto a la hora de realizar nuestra actividad en taller, como en todas las instalaciones que realizamos.

### Nuestros clientes

Nuestra mejor garantía es la satisfacción de nuestros clientes, por ello trabajamos de forma continuada con grandes marcas como El Corte Ingles, Teleférico o Worten, pero también cuidamos mucho de nuestras PYMES, ya que son, sin duda, el motor de nuestra empresa.

# Nuestro Equipo

*Publexcan cuenta con un equipo multidisciplinar, capaz de afrontar cualquier reto que nuestros clientes nos presenten, y todos participan de un modo u otro en todos los proyectos que realizamos.*

**Administrativo y Comercial**

Bienvenidos a Publexcan

Los primeros en escuchar sus necesidades, y los últimos en marcharnos, una vez está todo finalizado, y por supuesto el seguimiento durante el proceso.

**Creativos**

¿Cómo lo desea?

Nuestros diseñadores industriales y gráficos, pueden partir de una idea propuesta por nuestros clientes o crearla según sus necesidades. ¡Pónganos a prueba!

**Taller e Instaladores**

El alma de Publexcan

Nuestro personal de taller y nuestros instaladores son los encargados de que todo quede perfecto. Apoyados por maquinaria de ultima generación, son el alma de la empresa.

**“La fuerza del equipo reside en cada individuo. La fuerza del individuo reside en el equipo.”**

- Phil Jackson

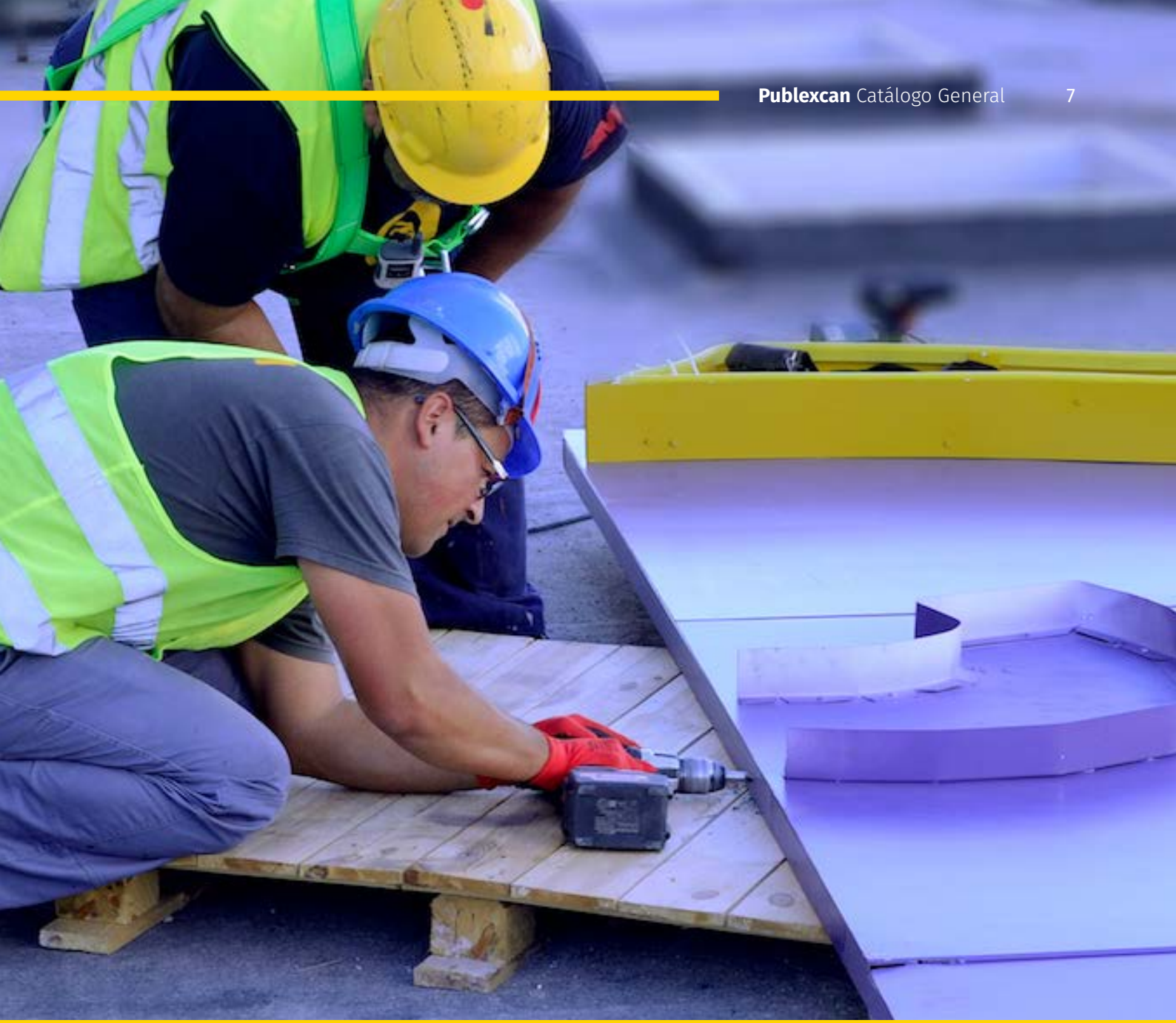

## Algunas cifras interesantes

**30**
especialistas a su servicio

**3100**
m² de Instalaciones en Canarias

**360**
m² impresos en una hora

**6500**
presupuestos realizados

### Rapidez

En Publexcan sabemos muy bien que para nuestro cliente el tiempo es oro, por ello nos esforzamos en ofrecer un servicio integral rápido y eficaz, para que Usted sólo se tenga que preocuparse de lo más importante, su actividad.

### En toda Canarias

Nuestras sede de Tenerife y Gran Canaria están dotadas para prestar nuestros servicios en ambas provincias de un modo independiente. Nuestro equipo humano y técnico está a su disposición sea de la isla que sea.

### Nuestros clientes nos avalan

Decenas de empresas locales, regionales, nacionales e internacionales establecidas en Canarias, confían en nosotros para sus trabajos. Visite nuestra web y sabrá por que todos han contado, y siguen contando con Publexcan.

# Proyecto Llave en mano

Tener la capacidad técnica para desarrollar un proyecto, no es suficiente sin un equipo humano que pueda explotar todas las capacidades.

Publexcan cuenta con un equipo humano multidisciplinar que pone a su servicio el diseño gráfico, la ingeniería, la decoración o el diseño industrial.

Por todo ello somos capaces de proyectar su idea para que se adapte al espacio con los mejores estándares de seguridad para los usuarios, innovación en los desarrollos y estética que imparte; en definitiva, Proyecto llave en mano.

**Si desea ver todos nuestros trabajos escanee este código QR**

www.publexcan.com
▶ publexcan360
▶ proyectos y desarrollo

**Render 3D de Corner Hard Rock Shop en Aeropuerto Tenerife Sur**

Diseño de mobiliario exclusivo siguiendo directrices del manual corporativo
Decoración Interior
Fabricación de Rótulos exteriores en acero

# Cómo lo hacemos

*Nuestra prioridad, es entender las necesidades del cliente, según el caso, haciendo hincapié en captar la esencia de cada proyecto, para ofrecer el mejor resultado posible.*

### Concepto

Hay casos en los que el cliente sabe perfectamente lo que quiere. Hay otros en los que el cliente nos pide que seamos nosotros los que desarrollemos una idea desde cero. Sea cual sea la opción elegida, todos los proyectos comienzan aunando criterios para dejar claro el concepto de esa idea.

### Investigación

Un proyecto de esta envergadura, precisa de un conocimiento muy amplio en materiales, procesos y posibilidades. Antes de comenzar los procesos creativos, hacemos una labor de investigación, para ver cuales son las opciones que mejor funcionan, con el concepto, y con su presupuesto.

### Diseño

La siguiente fase, es la parte mas creativa del proceso. Nuestros decoradores, diseñadores industriales y gráficos, trabajan codo con codo para desarrollar un dossier, que contiene no solo la propuesta decorativa, también incluye materiales, despieces, medidas y procesos.

Hard Rock CAFE TENERIFE

## Corner Hard Rock Cafe Aeropuerto Tenerife sur - Reina Sofía

Siguiendo el manual de estilo de Hard Rock, nuestros decoradores y diseñadores industriales, realizaron una propuesta, supervisada por el departamento de marketing de la empresa.

Además de los elementos diseñados y desarrollados en Publexcan, se incluyeron materiales como cerámica hidráulica, parquet flotante, revestimientos decorativos y bombillas edison entre otros.

El proyecto se desarrolló con un estricto cumplimiento de la normativa de AENA, tanto en horarios como en ejecución, y con los plazos pactados con el cliente.

### Desarrollos

Una de las partes a medio camino entre el estudio de diseño y el taller, es el desarrollo y despiece de los diferentes elementos que conforman este “puzzle”. Es una parte algo desconocida, pero decisiva en el proceso, ya que de ello depende que todo encaje y todo funcione como tiene que funcionar.

### Fabricación

Una vez llegan a taller los archivos necesarios, se comienza con la producción de todos los elementos. Procesos que pueden incluir, fresado, impresión de gran formato, corte de diferentes materiales como el acero la madera o el aluminio, soldadura, corte, plegado, manipulado, pintado y lacado...

### Instalación

Llegamos a la parte final del proceso, donde nuestros instaladores, llevan a cabo la ejecución del montaje de elementos, conexiones eléctricas y todo lo necesario, para que el proyecto sea entregado en los plazos fijados y plenamente funcional.

# Rótulos
## Corpóreos y luminosos

La piedra angular de toda publicidad exterior es el rótulo, es la tarjeta de presentación, señala donde se está, que se es y que se ofrece al consumidor, nos diferencia de la competencia y su presentación es fundamental para que se haga sentir los valores que se quieren transmitir.

Bajo el nombre genérico de rótulos o luminosos se esconden una variedad de formas de presentar la imagen corporativa y sus servicios a consumidor teniendo en cuenta a que distancia queremos ser vistos tanto de día como por la noche. Publexcan pone en el mercado gran variedad de elementos que combinan una alta tecnificación con maquinarias que automatizan los procesos de fabricación, una gama de diferentes materiales seguros y duraderos como el acero, latón, aluminio, metacrilato, PVC , cristal, lonas panaflex, leds, fluorescentes, vinilos de larga duración, composite etc, bajo estrictos estándares de seguridad en la instalación, donde prevemos los escenarios más adversos. Nuestra dilatada experiencia y nivel tecnológico nos capacitan para acometer cualquier proyecto sin importar su tamaño y complejidad.

Por todo lo anterior y aunque de manera genérica se les llame, rótulos, pancartas o luminosos estos productos han sido y son la base de nuestra empresa adaptándose a las necesidades del usuario fabricamos; luminosos de cajón para fachadas, rótulos de cajón o corpóreos de azotea, rótulos en lona o panaflex corpóreos o de cajón, corpóreos en acero, latón o aluminio, rótulos luminosos en acero corten... añadimos a los elementos anteriores diferentes tipos de iluminación tanto directa como indirecta.

**Si desea ver todos nuestros trabajos escanee este código QR**

www.publexcan.com
▶ publexcan360
▶ rótulos y luminosos

**Rótulos de fachada para Hospital Vithas Santa Catalina en Gran Canaria**

Letras y pictogramas corpóreos realizados en Corian® lacados en colores corporativos ◉
Monolitos de señalización en acero fresado, lacado y rotulado con vinilo de corte (*) ◉
Rotulación de puertas específicas con pictogramas en vinilo de corte blanco mate (*) ◉
Banderolas de señalización en aluminio lacado, plegado en curva y rotuladas con vinilo de corte (*) ◉

* Para ver estos trabajos, por favor visite el proyecto completo en nuestra web

**Rótulos de fachada Hard Rock Hotel Tenerife**

- Base y letras de aluminio lacado según imagen corporativa
- Iluminación Neón Led IP68

* Este trabajo consta de ocho rótulos en total, para ver este trabajo al completo, le invitamos a visitar nuestra web.

**Rótulos de fachada Correos**

- Logotipo corpóreo en Acero Inox
- Iluminación Led trasera

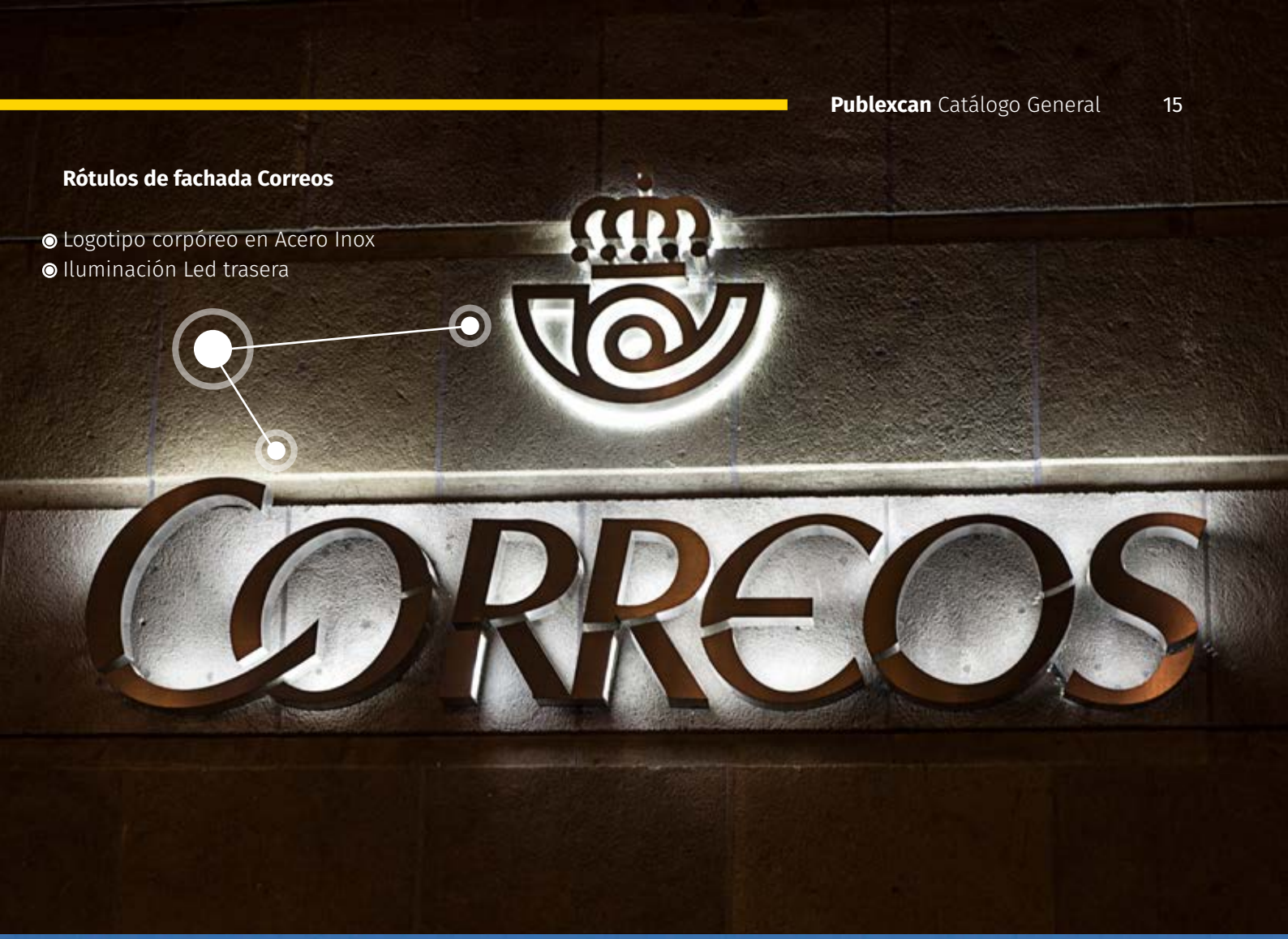


**Rótulos de fachada para Mercadona Canarias**

- Letras corpóreas en aluminio lacado con frente de metacrilato
- Logotipo en metacrilato rotulado con vinilo impreso
- Iluminación interior led

# Gran Empresa
## Soluciones corporativas

Las grandes empresas y corporaciones, precisan de soluciones a la altura, para afrontar con solvencia y celeridad el cambio o implementación de nuevo material visual.

Nuestra condición de insularidad, precisa de empresas con base en Canarias, como Publexcan, que ofrezcan las mismas garantías que las empresas nacionales o europeas, con el plus añadido, del ahorro de tiempos de producción y envío de materiales.

Empresas nacionales como Mercadona, Worten, El Corte Inglés, o BBVA, llevan años confiando en el trabajo de Publexcan a diferentes niveles, tanto a la hora de abrir nuevos puntos o a la hora de renovar los existentes, como el mantenimiento de PLV.

Nos adaptamos a todos los requerimientos de materiales y necesidades de cada empresa, ofreciendo los mejores estándares de calidad, tanto en la fabricación, como en la instalación de todos ellos.

**Si desea ver todos nuestros trabajos escanee este código QR**

www.publexcan.com
▶ publexcan360
▶ gran empresa

**Rótulos de fachada sedes del BBVA en las Islas Canarias**

- Rótulo en lona tensada sobre bastidor de aluminio
- Luz interior led
- Banderolas en metacrilato rotulado con vinilo de impresión, segun imagen corporativa

# Señalética y Proyectos de Señalización

## Rural, Interpretativa, Direccional

Combinando el diseño, la tecnología y los materiales le ofrecemos soluciones eficaces e imaginativas para la señalización de todo tipo de espacios tanto interiores como exteriores para que el usuario sepa donde está y a donde se dirige.

Utilizando aluminio, galvanizado, metacrilato, PVC, cristal, acero inoxidable, composite, vinilo de corte o impresión, o materiales de última generación como Corian®, realizamos directorios, señales direccionales, indicadores de ruta, placas de puerta, señales de entrada y salida, señalización de emergencia y seguridad o señales especiales para usuarios con minusvalías, señalización vertical para vehículos, señalización de zonas de recreo y botánicas .

Aplicamos con rigor su manual corporativo o nuestro equipo creativo pone a su disposición su experiencia en el desarrollo de uno nuevo.

Nuestros clientes son principalmente, Hoteles, Centros Comerciales, Centros Hospitalarios, Comunidades, Instituciones Públicas, y aunque un proyecto de señalética puede ser muy grande y complejo, tambien sabemos adaptarnos a la pequeña empresa, señalizando espacios mas reducidos para establecimientos de hostelería, oficinas, coworking, almacenes etc.

**Si desea ver todos nuestros trabajos escanee este código QR**

www.publexcan.com
publexcan360
señalética

**Señalización integral del CC Outlet El Galeón**

Letras y pictogramas corpóreos realizados en Corian® lacados en colores corporativos
Monolitos de señalización en acero fresado, lacado y rotulado con vinilo de corte (*)
Rotulación de puertas específicas con pictogramas en vinilo de corte blanco mate (*)
Banderolas de señalización en aluminio lacado, plegado en curva y rotuladas con vinilo de corte (*)
Diseño de elementos y pictogramas por Publexcan

* Para ver estos trabajos, por favor visite el proyecto completo en nuestra web

# Señalización desde cero

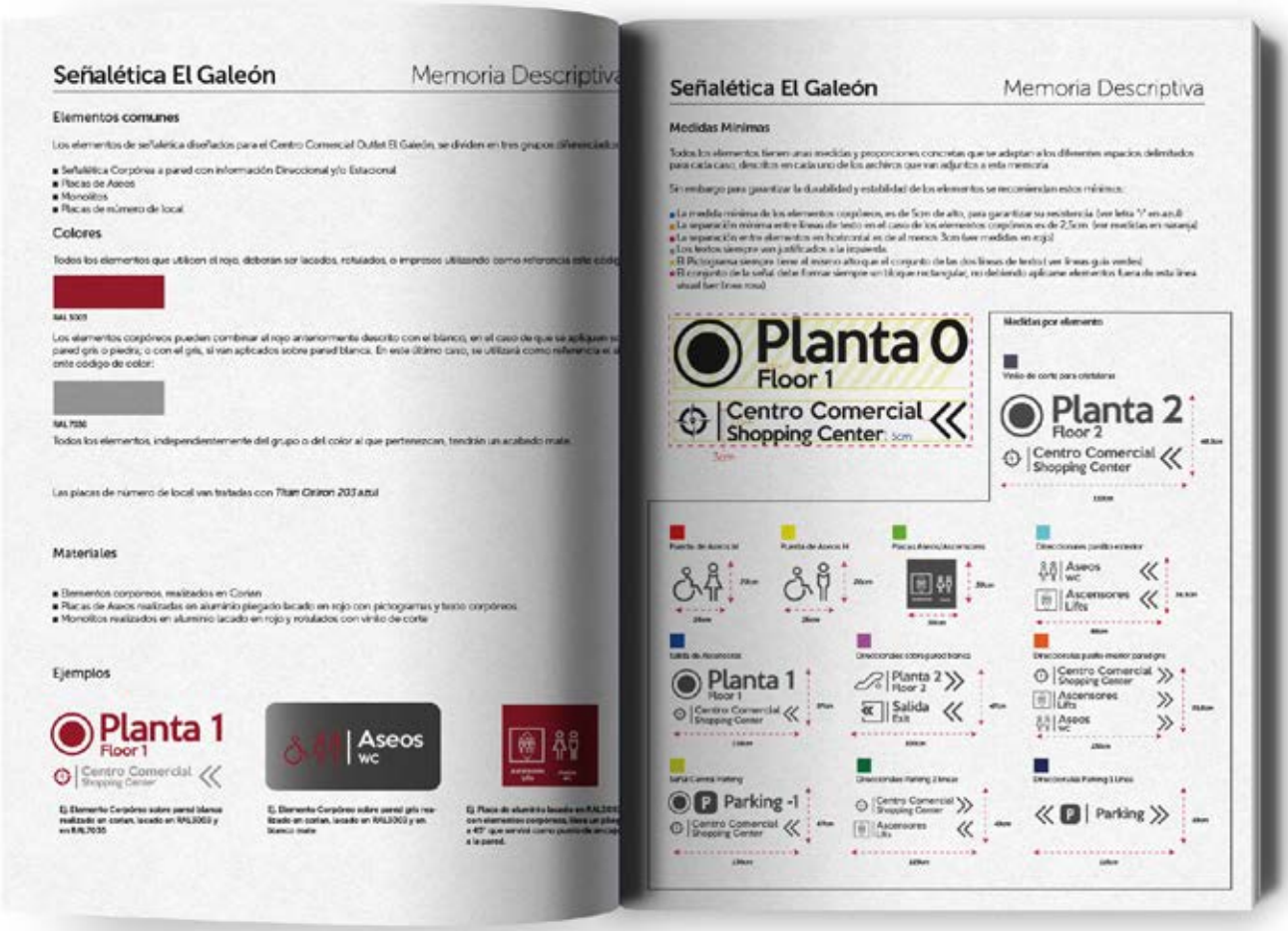


**Memoria Descriptiva** Señalética CC Outlet El Galeón

La señalización de un centro, independientemente de su actividad, requiere el estudio previo, tanto de necesidades, como de posibilidades, y en Publexcan, contamos con todas las herramientas para poder desarrollar un proyecto de señalética desde el principio.

Bien adaptando un manual corporativo existente, o bien diseñando todos los elementos necesarios desde cero, nuestro equipo creativo conforma todas las piezas necesarias para tan elaborado “puzzle”, y añade los elementos visuales necesarios, del modo mas eficiente, para hacer la experiencia de los usuarios en el centro, lo mas sencilla posible.

Dentro de los elementos que podemos desarrollar, se incluyen placas, corpóreos, aéreos, monolitos, rotulación con vinilo de corte o vinilo impreso, cajas de luz

Además de señalización, también hacemos mesas interpretativas, para entornos rurales, incluyendo el diseño de la información mostrada, en una amplia gama de materiales, entre los que destacan la madera el acero corten y vinilos poliméricos de alta resistencia.

## Mesa interpretativa

- Mesa realizada en madera y acero corten
- Diseño de contenidos por Publexcan
- Impresión sobre vinilo laminado impreso

## Monolito Direccional Centro Comercial Siam Mall

- Cuerpo de aluminio fresado y lacado
- Interior de metacrilato rojo y blanco embutido
- Luz led interior
- Diseño de elementos y pictogramas por Publexcan

## Señal luminosa Parking CC Añaza

- Cuerpo de aluminio fresado y lacado
- Interior de metacrilato blanco opal
- Luz led interior
- Diseño de elementos y pictogramas por Publexcan

# Gigantografía

## Impresión super gran formato

La impresión digital gran formato ha sido durante mucho tiempo, y así continúa, uno de los pilares fundamentales de Publexcan.

Nuestro trabajo se asienta en tres grandes bases, la fiabilidad de una maquinaria industrial de última generación, un equipo de impresores con amplia experiencia y certificación Hewlett Packard y finalmente la utilización de un software fiable como el Caldera Grand RIP. Todo ello reforzado por una gestión del color fiable y estandarizada con el sistema FOGRA39 que nos asegura una auditoría del color y evita desagradables sorpresas.

Por todo ello, imprimimos sobre soportes rígidos y flexibles que abarcan una amplia cantidad de materiales como vinilo, papel, polipropileno, cartón pluma, composite, lona, pvc rígido o espumado, metacrilato, glasspack, lienzo, cartón microcanal etc.

Dando salida al mercado con ello a una amplia gama de productos como vallas publicitarias, marquesinas, mupis, lonas para fachadas, pancartas promocionales, lonas retroiluminadas, lonas microperforadas, lonas frontlight, adhesivos de vinilo impresos, pegatinas troqueladas, carteles de ofertas, cuadros en cartón pluma o cartón microcanal, cubre alarmas en cartón, papel decorativo, posters, telas para banderas y un largo etc, si se puede imprimir lo podemos imprimir.

**Si desea ver todos nuestros trabajos escanee este código QR**

www.publexcan.com
▶ publexcan360
▶ impresión digital

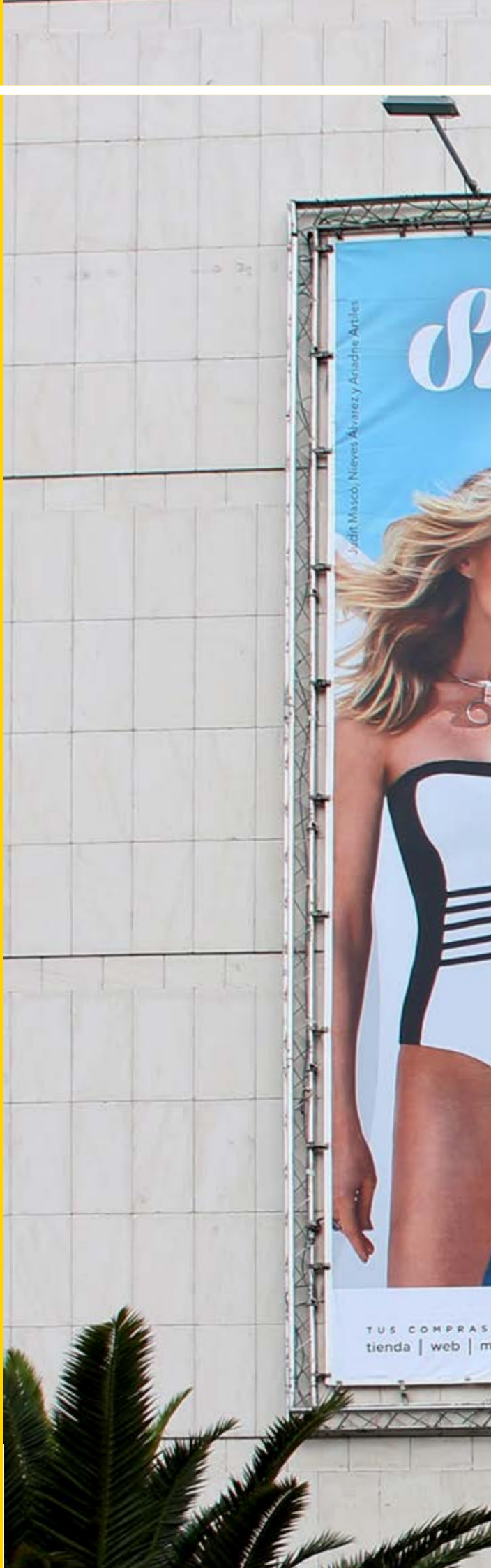

**Lonas exteriores El Corte Inglés**

Lona impresa 510g
Hollados y Refuerzo Penkeder
Tensada en estructura Truss

## Cajón de luz Bricomart

Lona impresa para Bricomart
Cajón de aluminio lacado
Iluminación led Interior

## Lona Tensada Hidráulica Tinerfeña

- Lona impresa
- Bastidor de aluminio sistema KT Plus

**Rotulación Monolito CC El Muelle**

- Vinilo laminado impreso de alta resistencia

ación en vinilo laminado impreso
staleras para Wehibe en Tenerife

# Rotulación

## Vehículos, Cristaleras, Decoración

Formalmente la definición de rotulación sería el arte y la técnica de plasmar letras, símbolos o dibujos sobre una superficie determinada. Esta acepción es en la actualidad muy difusa por el avance tecnológico y la incorporación de nuevos materiales.

En ese difuso concepto de rotulación entendemos y realizamos las aplicaciones de laminas solares, vinilo de corte o impresión, con laminado de protección o sin protección, rotulaciones para suelos, rotulaciones de paredes,rotulaciones para cristaleras,rotulaciones para flotas de vehículos, rotulaciones decorativas, rotulaciones de escaparates etc.

Siempre analizando la superficie sobre la que se aplicará la rotulación, aplicamos las mejores técnicas para que el resultado final sea el deseado y sus prestaciones las requeridas.

**Si desea ver todos nuestros trabajos escanee este código QR**

www.publexcan.com
▶ publexcan360
▶ rotulación

# Arquitectura efímera

## Ferias, Congresos, Expos, Stands

El uso temporal de diferentes tipos de construcciones para fines promocionales, comunicativos, escenográficos, artísticos, feriales o de escaparatismo son cada vez más de uso común, siempre con criterios de seguridad para el usuario y que causen un buen impacto visual. Utilizando madera, aluminio, pvc, metacrilato, lonas plásticas, textil, composite o cartón reforzado nuestro equipo creativo desarrolla stands modulares, stands feriales de diseño, stands portátiles, escenarios, elementos para ruedas de prensa o presentaciones, corners promocionales, acciones publicitarias de guerrilla de bajo coste.

**Si desea ver todos nuestros trabajos escanee este código QR**

www.publexcan.com
▶ publexcan360
▶ arquitectura efímera

**Acondicionamiento y decoración de un antiguo módulo del Teleférico del Teide expuesto temporalmenten en el Museo de la Naturaleza y el Hombre de S/C de Tenerife**

- Escalerilla de acceso en hierro galvanizado y lacado
- Catenaria superior en dm lacado
- Atril interior para pantalla informativa en aluminio lacado negro

**Mobiliario de recepción para Silver Point**

- Mueble a medida con frontal realizado en DM lacado alto brillo
- Módulo para TV en dm rotulado con vinilo efecto fibra de vidrio
- Letras de metacrilato embutidas con iluminación led
- Pantalla de Tv embutida
- Diseño Publexcan

# Mobiliario y Diseño Industrial

## Marca, diseño y funcionalidad

Los manuales corporativos actuales, van mucho mas allá del logotipo y sus usos correctos, e incluyen apartados como la imagen exterior, la decoración o el mobiliario.

En Publexcan contamos con la infraestructura necesaria, para cumplir con todos estos apartados con solvencia, adaptando las necesidades de estos manuales, o bien desarrollando todos los elementos desde la base.
Tanto si cuenta con un manual corporativo o no, podemos realizar cualquier tipo de mobiliario adaptado a su empresa y a sus necesidades. Mostradores, corners, mobiliario auxiliar, expositores y todo aquello que le ayude a realizar su actividad cómodamente, al mismo tiempo que ofrece una imagen sólida y compacta de su marca a sus clientes.

**Si desea ver todos nuestros trabajos escanee este código QR**

- www.publexcan.com
- publexcan360
- proyectos y desarrollo

# PLV

## Promociones, eventos, packaging

Visibilizar un producto haciéndolo resaltar de forma eficaz e impactante en un lineal de supermercado o en un evento repleto de competidores y que se combine para ser una acción económica en un periodo de tiempo corto es algo que nos motiva. Para ello utilizamos materiales económicos como cartón microcanal, cartón ondulado, polipropileno, pvc, Re-Board, vinilo impreso, metacrilato o papel, con el objetivo de desarrollar y producir campañas comunicativas eficaces y económicas para crear de manera personalizada; expositores de suelo, displays de comunicación, mesas de degustación o promoción, decoraciones de lineales, porta-folletos, urnas promocionales, exhibidores, biombos, dispensadores, roll-up, pop-up, colgantes, banderas de eventos, cartelas, stopper, caballete de acera, vinilos removibles de suelo, cajas troqueladas, cajas con asas, packaging creativo y una larga lista de productos publicitarios y promocionales

**Si desea ver todos nuestros trabajos escanee este código QR**

www.publexcan.com
publexcan360
plv

**Varios elementos para zona de venta**
**Worten Lanzarote**

- Aéreos y corpóreos en cartón y cartón pluma
- Láminas de vinilo impreso para identificación de lineales
- Cartón microcanal impreso

**Diseño y desarrollo de elementos expositivos, de señalización, decoración e imagen exterior para el museo, Casa del Carnaval de Santa Cruz de Tenerife.**

- Rótulo corpóreo de acero inxidable
- Placa de señalización en metacrilato rotulado con vinilo impreso

# Museografía

## Museos, Exposiciones, Muestras

Sabemos dar soluciones al desarrollo de un museo o de una exposición, dando soluciones técnicas y visuales. Estudiamos los recorridos y la circulación del público observando y dando respuestas a las medidas de seguridad y las conservación del material expuesto. Para ello y con una dilatada experiencia ponemos a su servicio materiales innovadores combinados soluciones gráficas visuales impactantes combinadas en mobiliario expositivo que enlace un hilo conductor de la información expuesta. Saber utilizar la luz para crear ambientes, crear muros de separación que sean a su vez paneles informativos, fabricar monolitos que integren elementos audiovisuales, construir atriles expositivos, urnas de protección y exposición todo ello combinado con estudiadas gráficas que informe e impacte al visitante.

**Si desea ver todos nuestros trabajos escanee este código QR**

www.publexcan.com
publexcan360
museografía

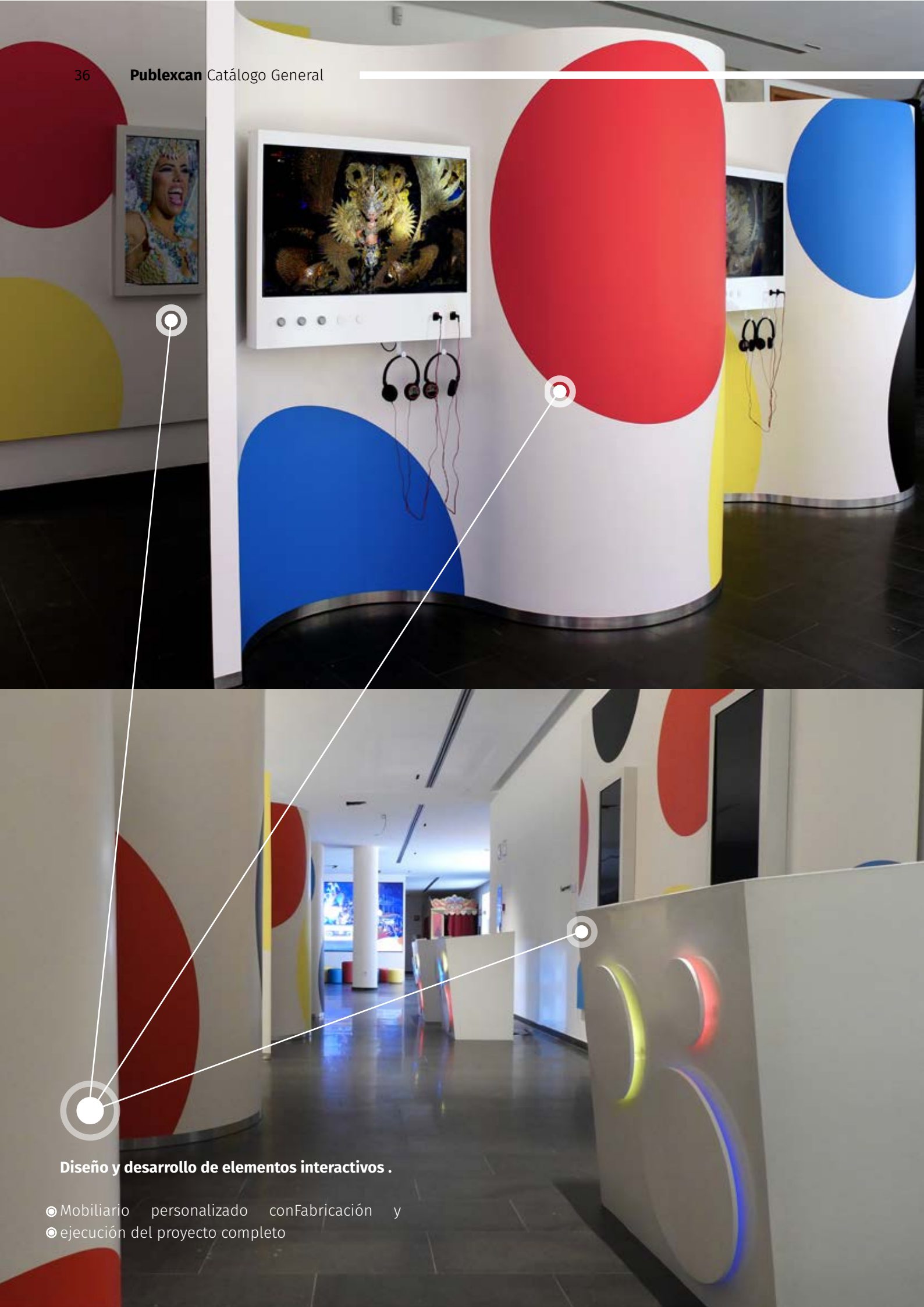

**Diseño y desarrollo de elementos interactivos .**

- Mobiliario personalizado conFabricación y
- ejecución del proyecto completo

**Elementos decorativos y mobiliario**

- Diseño y fabricación de Escenario
- Butacas en colores corporativos
- Soporte para videowall

**Exposición acristalada**

- Estructura de base para exposición
- Trasera con círculos de pvc rotulado con vinilo impreso
- Iluminación interior led RGB

PARSA
RIO ORINOCO

**Señalética**
- Directorio
- Placas direccionales

**Rotulación de cristaleras**
- Impresión digital de gran formato
- Vinilo laminado mate impresión en tintas UVI

**Zona de exposición Reina del Carnaval**

- Panel interpretativo en bandeja de composite con impresión directa
- Vallado desmontable en metacrilato de 19mm con guias de acero inxidable

**Mobiliario expositivo**

- Peanas de base en PVC
- Cubiertas protectoras de metacrilato

# Metalistería

## Acero, aluminio, hierro, forja

El uso de materiales con especiales características constructivas y certificables para el trabajo encomendado, combinándolo con maquinaria industrial computerizada y la experiencia profesional de un equipo humano especializado nos hace poder acometer estructuras metálicas de especial complejidad, cortando, plegando o curvando chapas, tubulares o cuadradillos, soldando y ensamblando para conformar estructuras complejas que den respuesta a necesidades arquitectónicas. De este modo podemos acometer estructuras de especial complejidad con garantías de seguridad como estructuras para rótulos de azotea, revestimientos de fachadas, rótulos de coronación, monopostes de hasta 12 mts, textos y logos corpóreos en acero inoxidable 316 brillo, acero negro, acero cor-ten o cualquier estructura metálica compleja.

**Si desea ver todos nuestros trabajos escanee este código QR**

www.publexcan.com
publexcan360
metalistería

**Logotipo Worten para rótulo exterior**

Acero posteriormente lacado en colores corporativos

## Rótulos Villa de Tejeda en Gran Canaria

- Rótulos en acero corten con metacrilato interior naranja
- Iluminación led interior
- Adaptación a las normas de estilo del Ayuntamiento de Tejeda

## Señalización Hotel Santa Mónica

- Directorio en aluminio marino
- Numeros de planta corporeos en aluminio marino lacado

# Espacios comerciales

## Acero, aluminio, hierro, forja

En un mundo extremadamente globalizado y competitivo, los espacios comerciales tanto al aire libre como en grandes edificios, eran garantía de éxito por la importancia de las firmas instaladas. Hoy en día con la proliferación de espacios comerciales y al encontrar el usuario esas firmas que buscan en todas, la forma de decantarse entre un espacio comercial u otro es la forma en que ese espacio es percibido. La nueva tendencia es integrar en un todo la arquitectura, el espacio, la señalización y la decoración, para que existiendo un entorno armonioso el usuario tenga una experiencia grata y nueva al interactuar con el entorno comercial. Publexcan aporta en este vector la experiencia de unificar la decoración corporativa de cada espacio con las señalización informativa, direccional y los rótulos de cada firma comercial, el secreto es transformar algo que es meramente informativo en un lenguaje visual que refuerce la identidad de cada parte en un todo, con colores, tipografías, iluminación y materiales. Cada proyecto es un reto y es estudiado siempre con la visión de ser único y diferente al anterior.

**Si desea ver todos nuestros trabajos escanee este código QR**

www.publexcan.com
▶ publexcan360
▶ espacios comerciales

**Adaptación de la nueva imagen corporativa del CC Meridiano**

Rótulos exteriores con cuerpo de aluminio lacado y frentes de metacrilato

Rotulación de todas las puertas de acceso en vinilo traslúcido

**Decoración interior CC Meridiano**

Rotulación perimetral con vinilo laminado impreso
Móvil colgante en hierro lacado con tiras de de backlight

**Rótulo de coronación**
**Zona de ocio del CC Meridiano**

- Rótulo cilíndrico en alumnio fresado
- Interior de metcrilato rotulado con vinilo
- Iluminación led de bajo consumo

**Saneamiento y cambio de imagen corporativa de submarino Submarine Adventure en el Puerto de Mogán**

- Rotulación de la zona de pasajeros con vinilo laminado impreso
- Fabricación e instalación de mampara en policarbonato irrompible
- Lacado de ojos de buey

# Trabajos Especiales

## Soluciones para casi todo

Con trabajos especiales, nos referimos a ese tipo de encargos en los cuales la magnitud, el volumen y las piezas que lo conforman hacen que se necesiten unas extremas garantías de seguridad, conocimientos y capacidad en ingeniería constructiva. La idea del usuario debe ser plasmada en unos planos constructivos y la elección de los materiales adecuados para luego ser fabricados fielmente atendiendo a los criterios seleccionados. Publexcan es una firma referente en el diseño y fabricación de monolitos de gran tamaño, monoposter para publicidad de hasta 12 metros de altura, estructuras para rótulos gigantes azotea, revestimientos de fachada decorativa o publicitaria o cualquier otro proyecto que otros no se atreven a realizar.

**Si desea ver todos nuestros trabajos escanee este código QR**

www.publexcan.com
▶ publexcan360
▶ trabajos especiales

# Farmacias

## Vaya un paso mas allá

En Publexcan, creemos que el sector Farmacias, debe contar con un apartado exclusivo, dado que las necesidades específicas del sector, hacen necesario un conocimiento exhaustivo del mismo.

De un tiempo a esta parte, este segmento del mercado, se está sometiendo a una profunda renovación estética tanto a nivel interior como exterior.

En Publexcan desarrollamos proyectos que van, desde el revestimiento de la fachada, implementando todos los elementos necesarios, incluyendo las cruces de farmacia, hasta la renovación integral interior, eliminando las barreras habituales y acercando todo lo posible el producto a los clientes del establecimiento, con el máximo aprovechamiento del espacio, incluyendo el diseño de mobiliario exclusivo o la implementación de manuales corporativos.

**Si desea ver todos nuestros trabajos escanee este código QR**

www.publexcan.com
publexcan360
farmacias

**Remodelación exterior e interior**
**Farmacia Guimerá en Tenerife**

- Revestimiento de fachada con composite y pvc lacado en colores corporativos
- Rótulo en pvc lacado según colores corporativos iluminado con focos led
- Rotulado de seguridad para las puertas automáticas con vinilo esmerilado
- Rotulado de las bases de la cabecera de góndola interior (*)
- Revestimiento de las traseras de los expositores con composite efecto acero cepillado (*)
- Rotulación del mostrador con vinilo blanco mate (*)
- Logo en compostite efecto acero cepillado directo a pared (*)
- Luminaria en metacrilato colgante con cables de acero y focos led (*)

* Le invitamos a ver este proyecto al completo en nuestra página web

**Remodelación exterior e interior**
**Farmacia Guimerá en Tenerife**

- Revestimiento de fachada con composite y pvc lacado en colores corporativos
- Rótulo en pvc lacado según colores corporativos iluminado con focos led
- Rotulado de seguridad para las puertas automáticas con vinilo esmerilado
- Rotulado de las bases de la cabecera de góndola interior (*)
- Revestimiento de las traseras de los expositores con composite efecto acero cepillado (*)
- Rotulación del mostrador con vinilo blanco mate (*)
- Logo en compostite efecto acero cepillado directo a pared (*)
- Luminaria en metacrilato colgante con cables de acero y focos led (*)

* Le invitamos a ver este proyecto al completo en nuestra página web

# Fachadas

## Vista al frente

A veces un rótulo no es suficiente para posicionarnos por delante de nuestra competencia a nivel visual, por ello, en Publexcan, realizamos trabajos de revestimiento de fachada completa para nuestros clientes, ofreciendo un impacto visual muy por encima de la media habitual.

Combinando diferentes técnicas y materiales, realizamos espectaculares frentes que nos hacen muy visibles a los viandantes o a los vehículos que pasan cerca de nuestro establecimiento.

Este tipo de trabajos, muy comunes en las franquicias, están ahora a disposición de todos nuestros clietnes, sea cual sea su actividad.

**Si desea ver todos nuestros trabajos escanee este código QR**

www.publexcan.com
▶publexcan360
▶fachadas

# Decoración

## La importancia del interior

Saber plasmar y trasmitir la idea en un establecimiento, creando el ambiente que se desea mostrar. Hacer atractiva la marca o la imagen del producto que de ella se deriva, se convierten, hoy en día, en el principal activo de una empresa. La correcta creación y posterior gestión influyen directamente en su posicionamiento, y por tanto, en los resultados empresariales, de ahí la necesidad que tienen las principales compañías de apostar por los planteamientos profesionales y una fiel proyección de la marca en todos los campos y ambientes donde esta debe ser reproducida y por tanto, percibida por el usuario.

En Publexcan, sabemos como adaptar la idea y/o la marca a los diferentes ambientes en los que debe ser percibida, desarrollando ideas que aportan funcionalidad en su implantación con materiales innovadores. Ponemos a su servicio un equipo multidisciplinar de profesionales que aportaran a su proyecto creatividad y funcionalidad cuyo resultado es un mejor posicionamiento frente a la competencia utilizando una amplia gama de productos como; papeles decorativos personalizados, revestimiento de interiores tanto en paredes como en mobiliario, pantallas para lamparas y plafones personalizados, material textil impreso, separadores de ambiente, biombos, rotulaciones decorativas, vinilos de ambientes para cristaleras, mobiliario ad hoc y un largo etcétera.

**Si desea ver todos nuestros trabajos escanee este código QR**

www.publexcan.com
▶ publexcan360
▶ decoración

**Decoración de las oficinas de Marketshop y Atelier Coworking**
**Grupo de empresas**

- Revestimiento de fachada con composite y pvc lacado en colores corporativos
- Rótulo en pvc lacado según colores corporativos iluminado con focos led
- Rotulado de seguridad para las puertas automáticas con vinilo esmerilado
- Rotulado de las bases de la cabecera de góndola interior (*)
- Revestimiento de las traseras de los expositores con composite efecto acero cepillado (*)
- Rotulación del mostrador con vinilo blanco mate (*)
- Logo en compostite efecto acero cepillado directo a pared (*)
- Luminaria en metacrilato colgante con cables de acero y focos led (*)

* Le invitamos a ver este proyecto al completo en nuestra página web

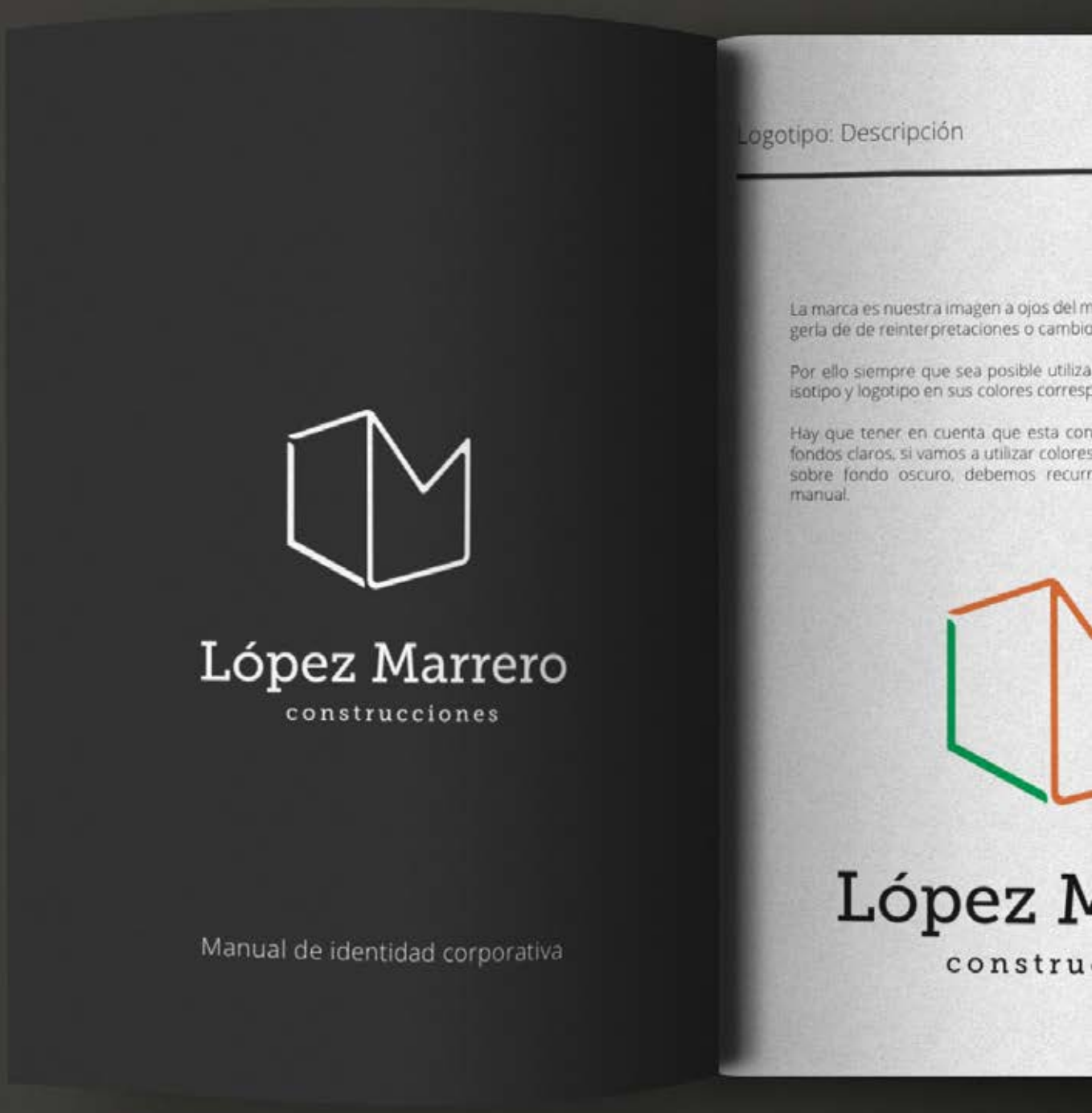
López Marrero
construcciones
Manual de identidad corporativa
Logotipo: Descripción
La marca es nuestra imagen a ojos del m
gería de de reinterpretaciones o cambio
Por ello siempre que sea posible utiliza
isotipo y logotipo en sus colores corresp
Hay que tener en cuenta que esta con
fondos claros, si vamos a utilizar colores
sobre fondo oscuro, debemos recurr
manual.
López M
construc

# Diseño Gráfico

## Su marca, como debe ser y estar

Todo lo que hacemos en Publexcan, responde a una necesidad de las marcas por hacerse visiblemente atractivas a ojos de los usuarios o clientes. Para nosotros la imagen corporativa de una empresa es básica para poder desarrollar todos los elementos de un modo coherente y siguiendo una "hoja de ruta" que nos ayude a realizar el trabajo del modo mas fiel posible.

Para ello ofrecemos a nuestros clientes la posibilidad de desarrollar el manual al completo, pudiendo decidir, que apartados desea incluir, dependiendo de la actividad que realicen.

Además de la imagen corporativa, nuestros diseñadores gráficos, le ofrecen todo un mundo de posibilidades que se adaptan a sus necesidades sean cuales sean. Retoque digital, adaptación a soportes, vectorizado de logotipos, y un larguísimo etc, que a buen seguro, cumplirá sus expectativas.

**Si desea ver todos nuestros trabajos escanee este código QR**

- www.publexcan.com
- publexcan360
- diseño gráfico

# Desarrollo de manual corporativo

*Disponer de un manual corporativo se torna esencial para las empresas del nuevo milenio. Una guía básica visual de su marca y sus correspondientes aplicaciones. Junto a nuestros diseñadores, llevará su empresa al siguiente nivel*

**Que puede incluir en su manual corporativo**

- Diseño o restyling de su logotipo, imagotipo o isotipo
- Usos correctos e incorrectos de su marca
- Copywriting (desarrollo de textos)
- Naming (creación del nombre de su marca)
- Definición de colores corporativos
- Fuentes tipográficas corporativas
- Adaptación a soportes, cómo papelería, vehículos, uniformes...
- Mobiliario
- Imagen exterior
- Decoración de interiores
- Sitio web
- Mailing y firmas de correo
- Redes Sociales
- Soportes promocionales
- Elementos audiovisuales
- Merchandising

# Maquinaria

## Soluciones para casi todo

Todo lo que ofrecemos en este catálogo, se realiza integramente en nuestras instalaciones de Gran Canaria y Tenerife. Para poder realizar todos los trabajos que nuestros clientes nos piden cada día, contamos con toda la maquinaria necesaria para ello. Máquinas de impresión, corte, plegado, fresado, grabado, pintado y lacado, y manipulado, entre las que destacan nuestras impresoras altamente eficientes, nuestra máquina de corte por chorro de agua a presión, o nuestra fábrica de letras corpóreas, única en Canarias.

Les invitamos a conocer nuestro taller cómodamente, bienvenido!

**Si desea ver todas nuestras máquinas escanee este código QR**

www.publexcan.com
▶ radiografía
▶ maquinaria

IBM
Flow

# Máquinas de corte y fresado

## Waterjet Flow IFB
## Corte por chorro de agua

→Corte rapído y preciso
→Cama de 2×4 Mts
→Corte de hasta 40 mm
→Variedad de materiales

## Multicam Digital Express
**Fresadora de control numérico**

→Tecnología corte en V
→Soportes hasta 3,00 x 2,00 m
→Tres Cabezales independientes

## Widlaser LS 1390 Plus
**Fresadora Láser**

→Tamaño mínimo de letra:1mm x 1mm
→Hasta 60.000 mm/min
→Área Útil 1300 x 900 mm
→Ajustable en altura hasta 350mm
→Lamas extraíbles

## Mutho SC-1400D
**Plotter de corte**

→Soportes hasta 120 cm
→Tecnología EPOS

# Máquinas de impresión

## HP Scitex XP2100
Impresión Materiales Flexibles

→Tecnología UV
→Soportes hasta 3,20m
→130m a la hora

## HP Scitex XP2750
Impresión Flexibles y Rígidos

→Tecnología UV
→Soportes hasta 3,20m
→130m a la hora

## HP Latex 570
Impresión Flexibles HD de Alta Eficiencia

→Tecnología Latex
→Soportes hasta 1,63m
→23m2 a la hora

## HP L25500
Impresión de Materiales Flexibles

→Sensores de corte automático
→Soportes hasta 2,00m

## HP Scitex FB700
Impresión en plano de Rígidos y Flexibles

→Impresión en plano
→Soportes hasta 2,50m
→Velocidades de hasta 80 m2/ hora

# Máquinas de manipulado

## Accu Bend y Accu Clinch
**Fabricación de letras corpóreas**

→Piezas de hasta 120mm

## Ajial Cizalla
**Cizalla de control numérico**

→Corte de precisión
→Corte de bobinas

## Punzadora OMERA 90hi
**Cizalla punzadora**

→Corte de macizos redondos y rectangulares
→Hasta 20 mm de espesor

## Rolls Roller
**Mesa de aplicación**

→Sistema de presión Neumático
→Dimensiones de 500 x 200 cm

## Bedigital
**Plegadora**

→Laminado en caliente
→Soporte hasta 1,60 Mts

## Ajial Plegadora

**Plegado de metales**

→Fabrica cualquier perfil a partir de chapa simple.
→Capacidad para doblar metales hasta 12mm
→Realizacion de conos y piezas esfericas.
→Admite planos en Autocad
→Memoria de mas de mil piezas.

## HILTI BD-250ECO

**Perforadora**

→Agujeros sin roturas en pavimento para cimentación y anclaje de cualquier tipo de señalización vertical.
→Boca de broca de hasta 400 mm.

## Fotoba WR61

**Máquina de corte automatizado**

→Sensores de corte automático
→Soportes hasta 2,00m
→1 valla de 8 x 3m en 7 minutos

## Cabina de pintura

**Pintado y/o lacado de materiales**

→Cámara de pintado y horno que alcanza hasta los 80ª de temperatura para una perfecta curación de lacas y pinturas acrílicas

**Si desea ver todas nuestras máquinas escanee este código QR**

www.publexcan.com
radiografía
maquinaria

# Pruebas de color certificadas

## Norma ISO 12647-7, UGRA/FOGRA Media Wedge V3.0a

En Publexcan sabemos lo importante que es para nuestros clientes reproducir de manera fiel sus colores, desde septiembre de 2016 nuestro departamento de pre-impresión cuenta con el sistema de verificación de color que cumple la norma ISO 12647-7, este sistema de pruebas de color garantiza una mayor consistencia en el color. Se miden los valores LAB de los colores de la prueba y, gracias a la calibración, se puede certificar según la norma ISO que la fiabilidad es cercana al 100%.

Esto nos permite poder ofrecer a nuestros clientes pruebas de color ajustadas al resultado final y lograr un resultado fiel al diseño de origen.

Para emitir una prueba certificada y que cumpla los criterios de la norma ISO 12647, se precisa de un sistema con capacidad de imprimir toda la información sobre los parámetros colorimétricos usados y permita identificar que su emisión está dentro de los standares ISO 12647-7, este proceso se realiza a través de una verificación de la tira de control de color mediante el espectrofotómetro.

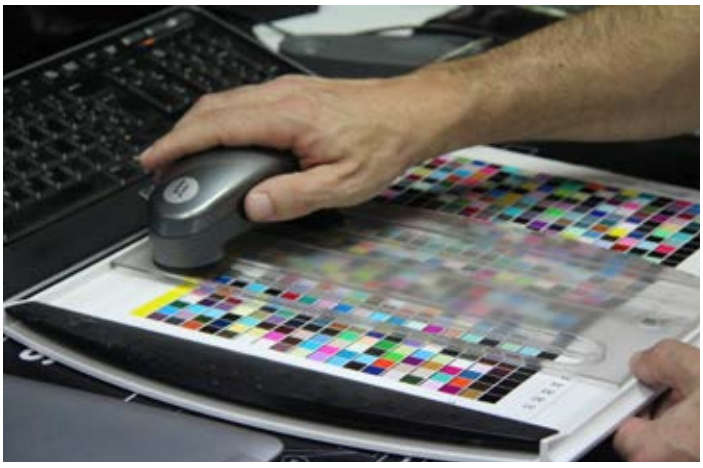

# Materiales

El diseño de aplicaciones de gran formato requiere una buena comprensión de las opciones del sustrato, las funciones de la impresora y la tinta. Un aspecto clave a considerar es la durabilidad de las impresiones ... ¿Cuánto tiempo duran?, ¿ van a resistir el "desgaste" en que la solicitud será sometida?, ¿es necesaria la laminación o el de la aplicación de ser lo suficientemente robusta sin laminación?. Las impresiones de gran formato se utilizan para una gama muy amplia de aplicaciones y los posibles daños pueden variar significativamente entre aplicaciones. Los gráficos para vehículos, serían un buen ejemplo, ya que pueden estar expuestos durante muchos meses en lugares al aire libre, estando sometidos a los rayos UV de la luz solar, el lavado regular, y las necesidades de combustible del vehículo, con ocasionales derrames del mismo. En el otro extremo, sólo pueden ser necesarios algunos gráficos de eventos y señales durante unos días. Los requisitos de durabilidad en este caso son relativamente bajos, y estos casos, sería cuestionable el laminado.

Vinilo opaco y transparente calandrado monomérico de 3 a 4 milésimas de pulgada de grosor, con adhesivo sensible a la presión y removible con calor. Esta diseñado para impresión digital o serigrafía con tintas solventes o de curado UV. Para aplicaciones de gráficas promocionales al exterior e interior, verticales de corto y mediano plazo.

DIBOND® fue desarrollado en 1992 por 3A Composites como el primer panel de aluminio compuesto especial para expositores. Está compuesto por dos capas superficiales de aluminio de 0,3 mm de grosor, con láminas protectoras en ambos lados, y el núcleo es de polietileno. Frontal y reverso son lacados con superficies blancas o de color (mate, brillante o alto brillo), anodizado o incluso texturizado.

DI-NOC™ es un revestimiento decorativo de altas prestaciones, diseñado para aplicarse tanto en interiores como en exteriores, sobre paredes, techos, columnas, ascensores, puertas, mobiliario, cristales, áreas húmedas (cocinas, baños...) etc.

Gracias a sus peculiares características y su construcción patentada en forma de sandwich, RE-BOARD es un material con una resistencia similar a la madera, pero más ligero y 100 % reciclable, con una superficie perfectamente lisa que permite imprimir directamente sobre él, ofreciendo acabados sorprendentes. Tiene la capacidad de soportar 70 Kg. por centímetro cuadrado, su montaje y desmontaje no precisa maquinarias especiales. Ofrece infinitas posibilidades, es ideal para proyectos de arquitectura, interiorismo, escaparatismo, PLV y decoración que cada vez tienden mas al uso de materiales ecológicos.

Permite la unión de paneles con distintos grosores, pudiendo ajustar de manera continua cualquier ángulo entre 90°y 270°. Para paneles con un grosor de 10 mm o inferior se ofrece además con un ángulo de inclusión de 60° para prismas triangulares.. De manera sencilla se pueden crear paredes rectas, curvadas o plegadas, prismas, cubos, pirámides, cúpulas o formas combinadas Uniones en cruz, uniones panel con panel, incluso si tienen grosores diferentes, panel con tubo, así como uniones en T ofrecen un sinfín de posibilidades. Para sus construcciones podrá usar paneles de cualquier material rígido, independientemente de su grosor o corte. De 2 a 19 mm, todo es posible. Elija entre madera, vidrio, plástico o composites.

Creada para ofrecer una alternativa de altas prestaciones a las superficies convencionales, ahora está reconocida internacionalmente por el valor que ha aportado al mundo del diseño y la arquitectura. DuPontTM Corian® es apreciada por su excepcional versatilidad, belleza y posibilidades de aplicación casi ilimitadas para ambientes residenciales, públicos y comerciales, tanto de interior como de exterior. Desde cocinas a lámparas, desde sistemas de domótica hasta superficies de control táctil, desde cuartos de baño a revestimientos de edificios y desde mobiliario hasta accesorios de moda: la "magia" de DuPontTM Corian® puede encontrarse en una extremadamente amplia variedad de productos, sistemas y objetos que todo el mundo utiliza en su vida diaria. Construida en base a una experiencia de primer nivel en ciencia, tecnología y marketing y una herencia envidiable de innovación genuina, DuPontTM Corian® materializa el espíritu de la evolución sin límites.

Laminado a base de hojas de celulosa impregnadas con resinas fenólicas prensadas a alta presión y temperatura. Las caras exteriores decorativas son impregnadas con resinas y lámina de color que ofrecen gran resistencia al uso. Las exclusivas cualidades del panel fenólico convierte este material en el idóneo para la construcción de instalaciones que por su uso requieran de la máxima resistencia: Resistente al agua, a la humedad y a altos grados de vapor. Altamente resistente a muchos productos químicos. Instalación, montaje y ensamblaje funcionales. Higiénico, superfície no tóxica, altamente resistente al impacto y rayado, decorativo y estético con una amplia gama de colores. Se presentan en una amplia gama de colores con imitaciones a diversas maderas nobles o en colores lisos. Consulte nuestra gama de colores de stock y la carta de colores por encargo para personalizar sus instalaciones.

**Si desea ver todas nuestras máquinas escanee este código QR**
www.publexcan.com
radiografía - maquinaria

# Nuestros Clientes

*Uno de los signos mas evidentes de la solidez de una empresa, se refleja en sus clientes "habituales". Grandes empresas confían en Publexcan durante el año, para realizar todo tipo de trabajos relacionados con su imagen interior y exterior.*

## Algunos de nuestros clientes

El Corte Inglés

MERCADONA
SUPERMERCADOS DE CONFIANZA

Teleférico del Teide

MediaMarkt

worten

TEA

tranvía
metrotenerife

Tenerife 2030

Cabildo de Gran Canaria

# Bloc de notas

**Gran Canaria**
*C/ Josefina Mayor nº 40*
*Polígono Industrial El Goro*
*35219, Telde*
*T. 928 700 490*
*M. 607 678 552*

**Tenerife**
*C/Girasol nº15*
*Polígono Industrial El Chorrillo*
*38107, Santa Cruz de Tenerife*
*T. 922 660 804*
*F. 922 645 877*

**www.publexcan.com**